

## DALLA CONSULTAZIONE ALLA COSTRUZIONE DELLA RELAZIONE ANALITICA

Gli interrogativi teorici e tecnici correlati ai primi colloqui e alla consultazione psicoanalitica si sono intrecciati, fin dai tempi di Freud, con quelli legati alle indicazioni concernenti la realizzabilità e la costruzione del percorso analitico. I concetti di *analizzabilità* o quello di *accessibilità* rappresentano alcuni dei tentativi prodotti, in tempi diversi, per individuare criteri predittivi utili a “selezionare” al meglio i pazienti in grado di intraprendere un’analisi.

La consultazione psicoanalitica si configura infatti, fin da subito, come un complesso campo inter-psichico in cui s’intrecciano e si manifestano le fantasie dell’analista e del paziente intorno all’incontro e alle attese di entrambi su ciò che avverrà: per il paziente la speranza di trovare un sollievo alla propria sofferenza, per l’analista quella di poter offrire un aiuto. Lo psicoanalista deve saper quindi esprimere grande sensibilità e competenza valutativa riguardo alla sostenibilità, per quella coppia, del lavoro dell’analisi. In questo senso i primi colloqui sono spesso un vero e proprio *avant-coup* contenente segnali importanti per il futuro della relazione analitica poiché durante l’*assessment* si possono cogliere, seppure in *nuce*, preziosi elementi predittivi e “diagnostici” dei possibili peculiari sviluppi concernenti la costruzione di quella specifica relazione terapeutica.

Il momento dell’*intake* si dimostra quindi, sovente, un terreno particolarmente adatto per inferire se, a partire dai “fatti psichici” che avvengono nelle menti di quell’inedita coppia e nell’ambiente che li contiene, questo primo contatto fra due soggettività – quella del paziente con il proprio carico di disagio psichico e quella dell’analista qui chiamato a offrire soccorso – possa rappresentare l’occasione, per entrambi, di accedere a una potenziale trasformazione evolutiva.

Ma quali sono i principali “fatti” intra- o inter-psichici che cogliamo e valutiamo durante una consultazione? Con quali strumenti psicoanalitici lavoriamo prevalentemente in questo delicato momento che prelude l’avvio di un percorso analitico? Quale la complessità dell’oscillazione tra i livelli conscio-preconscio-inconscio in un tempo così limitato? Quali aspetti metodologici teorico-tecnici pensiamo siano oggi da sviluppare e raffinare per comprendere quando un paziente e un analista abbiano le risorse per costruire una relazione dalle potenzialità trasformatrice? Che cosa accade invece quando pensiamo che la coppia analitica non possieda, per vari motivi, queste potenzialità e/o intravediamo come più praticabili e utili, per quel paziente e il suo dolore psichico, altre strade terapeutiche? Quali le specificità e le differenze tra la consultazione effettuata nell’Istituzione e per l’Istituzione psicoanalitica e quella che avviene nel “privato” della stanza dell’analista?

Obiettivi del Convegno sono il fornire alcune risposte a questi interrogativi e l’avviare una riflessione approfondita su questi temi, anche in funzione del progetto di realizzazione dei Centri Clinici della SPI.

### HOTEL CONVENZIONATI O CONSIGLIATI

Tariffe applicabili fino ad esaurimento delle stanze riservate alla SPI  
Le tariffe si intendono escluse della tassa di soggiorno

#### HOTEL FENIX \*\*\*\*

[www.fenixhotel.it](http://www.fenixhotel.it)

Viale Gorizia, 5 - 00198 Roma

Tel +39 06 85 40 741 Email [info@fenixhotel.it](mailto:info@fenixhotel.it)

Singola 70,00€ Doppia 90,00€

Prenotare dicendo “Tariffa SPI”

#### HOTEL MERCURE ROMA CORSO TRIESTE \*\*\*\*

[www.accorhotels.com](http://www.accorhotels.com)

Via Gradisca, 29 - 00198 Roma

Tel +39 06 85 20 21 Email [h3320@accor.com](mailto:h3320@accor.com)

Singola 74,00€ Doppia 84,00€

Richiedere modulo prenotazione

#### HOTEL SANTA COSTANZA \*\*\*\*

[www.hotelsantacostanza.it](http://www.hotelsantacostanza.it)

Via XXI Aprile, 4 - 00162 Roma

Tel +39 06 86 00 602 Email [info@hotelsantacostanza.it](mailto:info@hotelsantacostanza.it)

Singola 70,00€ Doppia 80,00€ Tripla 100,00€

Richiedere modulo prenotazione

#### HOTEL VILLA TORLONIA \*\*\*\*+

[www.hotelvillatorlonia.it](http://www.hotelvillatorlonia.it)

Via Bartolomeo Eustachio 7/A - 00161 Roma

Tel +39 06 44 02 333 Email [info@hotelvillatorlonia.it](mailto:info@hotelvillatorlonia.it)

Non fa convenzioni

#### HOTEL BEVERLY HILLS \*\*\*\*

[www.hotelbeverlyhillsrome.com](http://www.hotelbeverlyhillsrome.com)

Largo Benedetto Marcello, 220 - 00198 Roma

Tel +39 06 85 42 141 Email [reservations@hotelbeverlyhillsrome.com](mailto:reservations@hotelbeverlyhillsrome.com)

Singola 95,00€ Doppia 115,00€

Segnalare “convegno di psicoanalisi”

#### HOTEL OISMAR \*\*\*

[www.osimarhotel.com](http://www.osimarhotel.com)

Via Felice Grossi Gondi, 87 - 00162 Roma

Tel +39 06 86 320 905

Singola 55,00€ Doppia 65,00€ Tripla 85,00€

Segnalare “convegno psicoanalisi”

#### TITINA B&B

[www.titinabb.it](http://www.titinabb.it)

Via Circonvallazione Nomentana, 251 - 00162 Roma

Tel +39 06 60 665 701 +39 320 44 18 008 Email [titina.bb@libero.it](mailto:titina.bb@libero.it)

Singola 40,00€ Doppia 60,00€

Segnalare “convegno di psicoanalisi”



SOCIETÀ PSICOANALITICA ITALIANA

## Convegno Nazionale Roma 23-25 Novembre 2018

### Dalla consultazione alla costruzione della relazione analitica

con la partecipazione di  
**Christopher Bollas**

#### COMITATO ESECUTIVO SPI

**Anna Maria Nicolò**, *Presidente*

**Fabio Castriota**, *Vice-Presidente*

**Gabriella Giustino**, *Segretario*

**Massimo Vigna-Taglianti**, *Segretario Scientifico*

**Leonardo Resele**, *Tesoriere*

**Malde Vigneri**, *Segretario Nazionale del Training*

**Paola Marion**, *Direttore della Rivista di Psicoanalisi*

#### COMITATO SCIENTIFICO

Claudio Arnetoli, Maurizio Collovà, Fausta Cuneo, Cosima De Giorgi, Alfredo Lombardozzi, Luisa Masina, Lucia Monterosa, Roberto Musella, Nicola Nociforo, Cristina Saottini, Antonella Sessarego, Massimo Vigna-Taglianti

#### COMITATO ORGANIZZATORE

Alessandra Balloni, Giovanni Meterangelis, Paola Passi, Laura Porzio Giusto, David Ventura, Massimo Vigna-Taglianti

#### SEGRETARIA ORGANIZZATIVA

**Vittoria Fosco** *Centro di Psicoanalisi Romano* 06 8540645

**Francesca Anile, Paola Molina** *Società Psicoanalitica Italiana* 02 37901999

[convegno.consultazione2018@spiweb.it](mailto:convegno.consultazione2018@spiweb.it)

#### SEGRETARIA SCIENTIFICA

Paola Molina - Tel: 0237901999

[spimilano@gmail.com](mailto:spimilano@gmail.com)

[www.spiweb.it](http://www.spiweb.it)

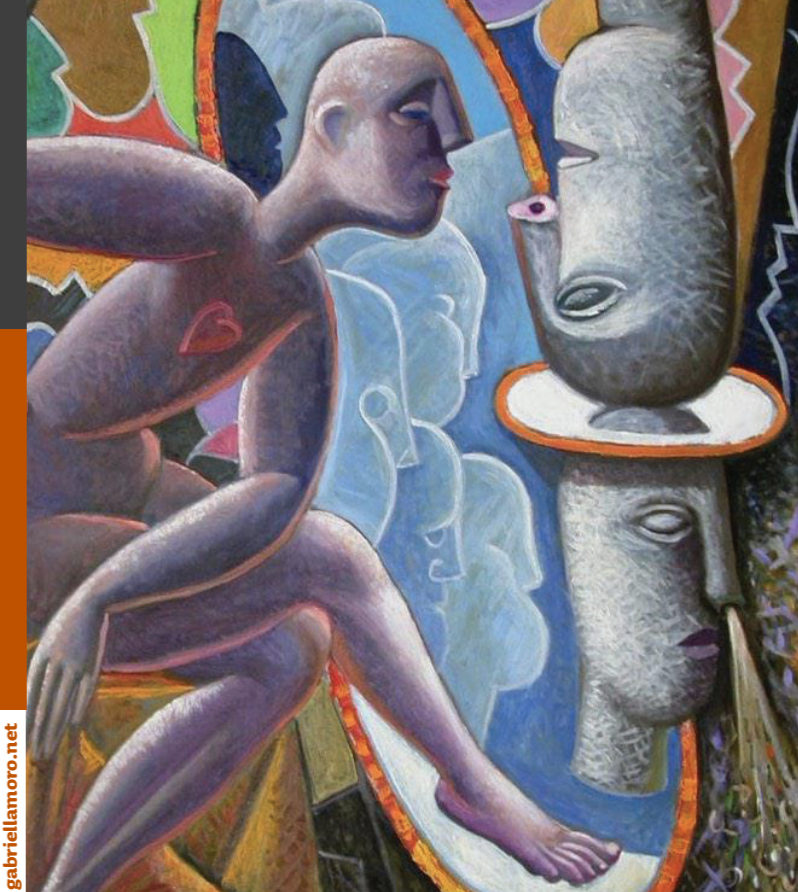

graphic design: [gabriellamoro.net](http://gabriellamoro.net)



SOCIETÀ PSICOANALITICA ITALIANA

## Convegno Nazionale Roma 23-25 Novembre 2018

### Dalla consultazione alla costruzione della relazione analitica

con la partecipazione di  
**Christopher Bollas**

**VENERDÌ 23 NOVEMBRE** riservato ai Soci e ai Candidati SPI

SET – Spazio Eventi Via Tirso 14, Roma

- 14.00 Iscrizione dei partecipanti
- 15.00 Benvenuto del Presidente e apertura del Convegno  
**Anna Nicolò** Presidente Società Psicoanalitica Italiana
- 15.15 **I primi colloqui come avant-coup del futuro percorso analitico. Alcune note teorico-cliniche**  
**Massimo Vigna-Taglianti** Segretario Scientifico SPI
- 15.45 Chair **Giovanni Meterangelis**  
Dibattito con la sala.
- 16.15 **Workshop Paralleli** dei Servizi di Consultazione dei Centri psicoanalitici vedi pannello dedicato
- 17.45 Pausa
- 18.15-19.15 Tavola Rotonda conclusiva sul lavoro dei workshop  
Chair **Fabrizio Rocchetto**

**SABATO 24 NOVEMBRE**

Teatro Auditorium San Leone Magno Via Bolzano, 38 Roma

- 8.30 Iscrizioni
- 9.15 Chair **Stefano Bolognini**
- 9.30 **Thoughts on the assessment of a person who has just suffered a psychotic decompensation or having a breakdown** **Christopher Bollas**
- 10.30 Dibattito con la sala
- 11.30 Coffee break
- 12.00 **Aspettando Godot** **Anna Nicolò**
- 12.30 Dibattito con la sala
- 13.30 Lunch
- 14.30 Chair **Malde Vigneri**
- 14.45 **Inizio di partita. I primi incontri fra un paziente e un analista** **Paolo Boccara, Giuseppe Riefolo**  
**Incontrarsi sull'orlo del baratro** **Vera Bolberti**
- 16.00 Coffee break
- 16.30 *Discussant:* **Diomira Petrelli e Ronny Jaffé**  
Dibattito con la sala
- 18.15 **Meet the author** Chair **Paola Marion**  
**Vittorio Lingiardi**, Co-editor e coordinatore scientifico del *Manuale Diagnostico Psicodinamico PDM-2*, dialoga con **Gabriella Giustino e Leonardo Resele**

**DOMENICA 25 NOVEMBRE**

Teatro Auditorium San Leone Magno Via Bolzano, 38 Roma

- 9.30 Tavola Rotonda  
**Dall'incontro alla relazione terapeutica: i "luoghi" e le "forme" della consultazione**
- Coordina e introduce **Marco La Scala**  
**La consultazione. Una soglia interno-esterno per i soggetti e per l'istituzione**
- La scelta nella relazione analitica** **Amalia Giuffrida**
- La metafora inaugurale** **Giuseppe Pellizzari**
- Sul confine: la costruzione del setting e le teorie implicite nella consultazione terapeutica** **Giuseppe Sarò**
- 11.00 Coffee break
- 11.30 Tavola Rotonda  
**L'assessment in psicoanalisi: un "mestiere" impossibile?**
- Coordina e introduce **Fabio Castrì**  
**L'assessment e la sua complessità**
- L'analista consultante e il futuro paziente** **Roberta Guarnieri**
- Assessment: la difficile dialettica tra ascolto e restituzione** **Antonello Correale**
- Perché la ricerca è essenziale nel conflitto tra diagnosi descrittiva e assessment interpretativo** **Amedeo Falci**
- 13.00 Fine convegno

Evento in fase di accreditamento



SET - Spazio Eventi Via Tirso 14, Roma riservato ai Soci e ai Candidati SPI

**1. TRA REALE E IMMAGINARIO NELLA CONSULTAZIONE**Chair **Cosima De Giorgi, Roberto Musella**

- Lo spazio mentale della consultazione: livello reale e livello immaginario **Fabio Fiorelli C.P.d.R.**
- La consultazione all'interno dell'istituzione psicoanalitica. Setting e assetto interno dell'analista **Irene Ruggiero, Daniela Battaglia, Franco D'Alberton, Daniele Di Girolamo, Filippo Marinelli, Cristina Nanetti, Simona Pesce e Nicolino Rossi C/PB**

**2. TRASFORMAZIONI NEL PERCORSO DELLA CONSULTAZIONE**Chair **Fausta Cuneo, Alfredo Lombardozzi**

- I percorsi della consultazione psicoanalitica. Da un buon incontro, a un buon invio, a una buona cura **Cesare Davalli Roberto Goisis C/M/P**
- Dalla consultazione alla terapia: riflessioni all'incrocio tra tipicità e soggettività **Silvia Mondini, Daniela Lagrasta, Antonietta Mescalchin, Cosima De Giorgi, Lucia Fattori, Caterina Olivotto, Ilaria Binotto, Cristina Marogna, Paola La Scala, Lucia Zancanella, Giovanni Sinico C/V/P**

**3. IL SETTING NELLA CONSULTAZIONE**Chair **Maurizio Collovà, Antonella Sessarego**

- "Setting" **Cinzia Carroccio C/P/P**
- La Consultazione come spazio analitico: evoluzioni e confini **Giorgio Astengo, Maria Teresa Colella, Giuseppina Sanfilippo, Stefania Pandolfi C/P/P**

**4. CONSULTAZIONE E "VALUTAZIONE"**Chair **Claudio Arnetoli, Cristina Saottini**

- Il centro di valutazione diagnostica del CPdP: l'assessment psicopatologico come intervento di crisi **Giovanni Foresti, Fabrizio Pavone, Giovanni Segagni C/PdP**
- Invio - non invio: prospettive di cambiamenti **Ornella Filograna, Anna Bincoletto, Antonio Braconaro C.d.P.R.**

**5. LA CONSULTAZIONE CON BAMBINI E ADOLESCENTI**Chair **Luisa Masina, Massimo Vigna-Taglianti**

- L'esperienza del servizio di consultazione e dei gruppi a terapia agevolata per genitori, bambini e adolescenti **Daniela Alessi, Claudia Balottari, Giuseppe Pellizzari** (Servizio di consultazione bambino e adolescente e i due gruppi agevolati, bambino e adolescente) **C/M/P**
- Psicoanalisi di confine: come le consultazioni interrogano la nostra identità **Carla Busato Barbaglio, Maria Pia Corbò**: (Servizio di consultazione bambino e adolescente) **CdPR**

**6. IL "LIMITE" NELLA CONSULTAZIONE**Chair **Lucia Monterosa, Nicola Nociforo**

- Nuove aree della consultazione **Arianna Luperini C/PF**
- La consultazione come esperienza del limite **Fiorella Petri C/NP**
- La Consultazione Psicoanalitica: una vicenda clinica al "limite": la funzione del gruppo **Anna Maria Risso, Stefano Bomarsi, Laurencia Carrara, Ornella Caffarena, Carola Del Favero, Paola Majeroni, Elisa Alice Pellerano, Lucia Piano, Daniel Joy Pistarino, Ivana Pozzoli, Anna Maria Rosso, Alessandra Rossi, Manola Zuanazzi C/P/G**

**CONVEGNO NAZIONALE 23-25 NOVEMBRE 2018, ROMA**  
**DALLA CONSULTAZIONE ALLA COSTRUZIONE DELLA RELAZIONE ANALITICA**Da compilare e inviare **entro il 10 novembre 2018\*** unitamente alla copia del bonifico bancario o all'assegno non trasferibile intestato a: **Centro di Psicoanalisi Romano**Per email [convegno.consultazione2018@spiweb.it](mailto:convegno.consultazione2018@spiweb.it)

Per posta Convegno Nazionale SPI Novembre 2018 - Centro di Psicoanalisi Romano, Via Panama, 48 - 00198 Roma

<b>CANDIDATI E SPECIALIZZANDI</b>	<b>120,00 €</b> IVA compresa
<b>SOCI SPI</b>	<b>200,00 €</b> IVA compresa
<b>ESTERNI SPI</b>	<b>200,00 €</b> IVA compresa

Gli esterni partecipano solo alle giornate di sabato 24 e domenica 25 novembre

## Richieste aggiuntive

- Ricevitore per la traduzione simultanea del sabato mattina
- Crediti ECM

NOME .....

COGNOME .....

INDIRIZZO .....

CITTÀ .....

CAP ..... PROVINCIA .....

TELEFONO ..... FAX .....

E-MAIL .....

P. IVA .....

COD. FISCALE .....

PROFESSIONE .....

AZIENDA/ISTITUTO .....

**Autorizzo il trattamento dei miei dati personali ex art. 10 Legge 675/96**

FIRMA .....

## Allegato

 **Assegno bancario non trasferibile** intestato a **Centro di Psicoanalisi Romano**

Assegno n. ....

Banca .....

importo € .....

## oppure

 **Copia del bonifico** effettuato in favore di **Centro di Psicoanalisi Romano**IBAN: **IT30J031110324900000016008**

importo € .....

**RISERVATO ALLA SEGRETERIA**

Data di arrivo ..... n° progressivo .....

