

WK	Sum of N° Richieste	Sum of N° Soci Partecipanti	Sum of N° Candidati Partecipanti
WK1	146	218	51
WK2	72	226	84
WK3	62	184	56
WK4	78	217	52
WK5	82	238	71
WK6	383	224	71
WK7	186	205	72
WK8	106	229	73
WK9	97		
WK10	33		
WK11	27		
Grand Total	1272		

Richieste e numero di colloqui

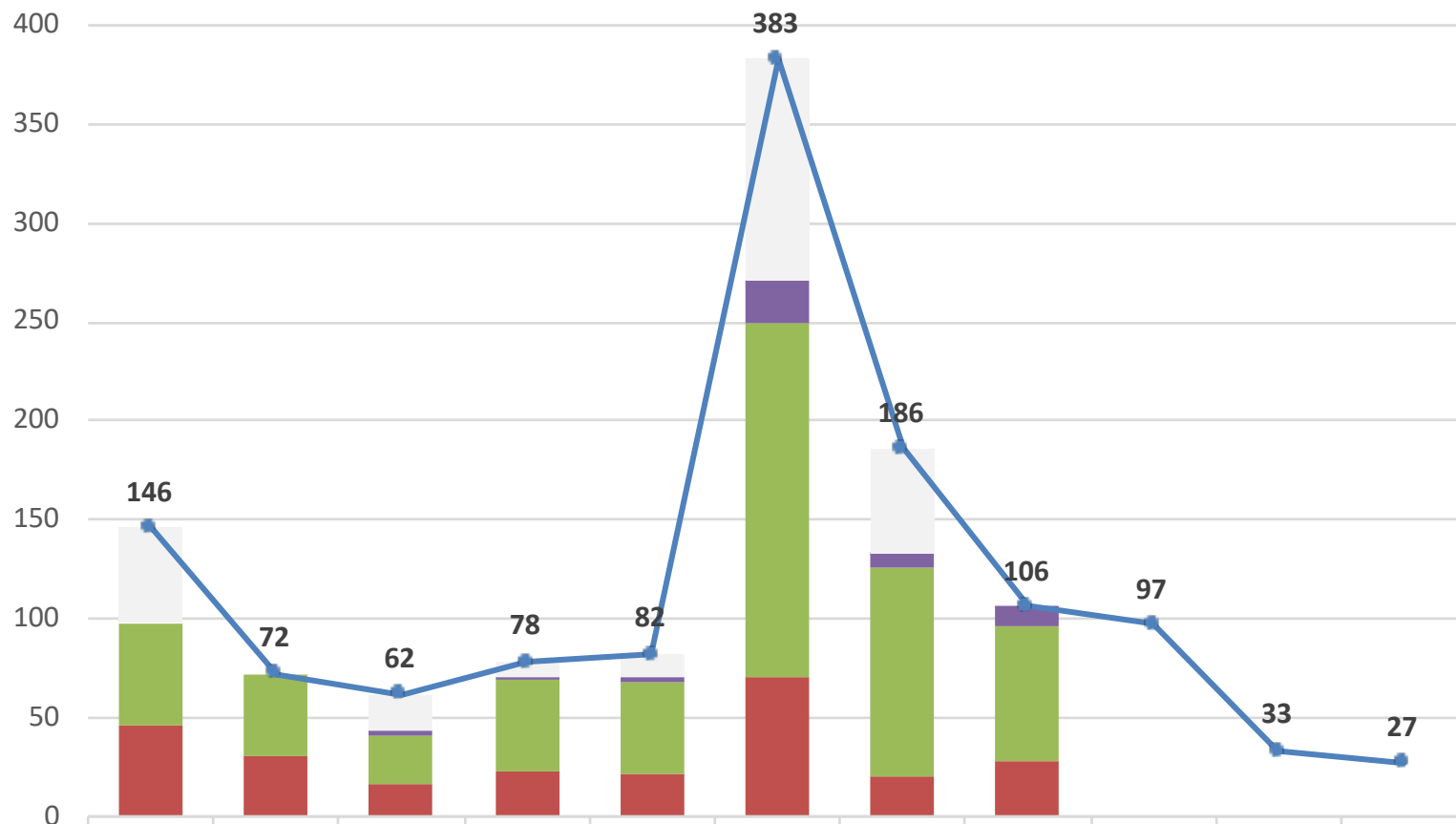

	WK1	WK2	WK3	WK4	WK5	WK6	WK7	WK8	WK9	WK10	WK11
_ Non Specificato	48	0	19	7	11	112	53	0			
_ Servizi territoriali			2	2	3	21	7	10			
_ N° RICHIESTE CON PIÙ COLLOQUI	52	42	24	46	46	180	106	68			
_ N° RICHIESTE CON COLLOQUIO UNICO	46	30	17	23	22	70	20	28			
_ N° Richieste TOTALI	146	72	62	78	82	383	186	106	97	33	27

Genere Richiedenti

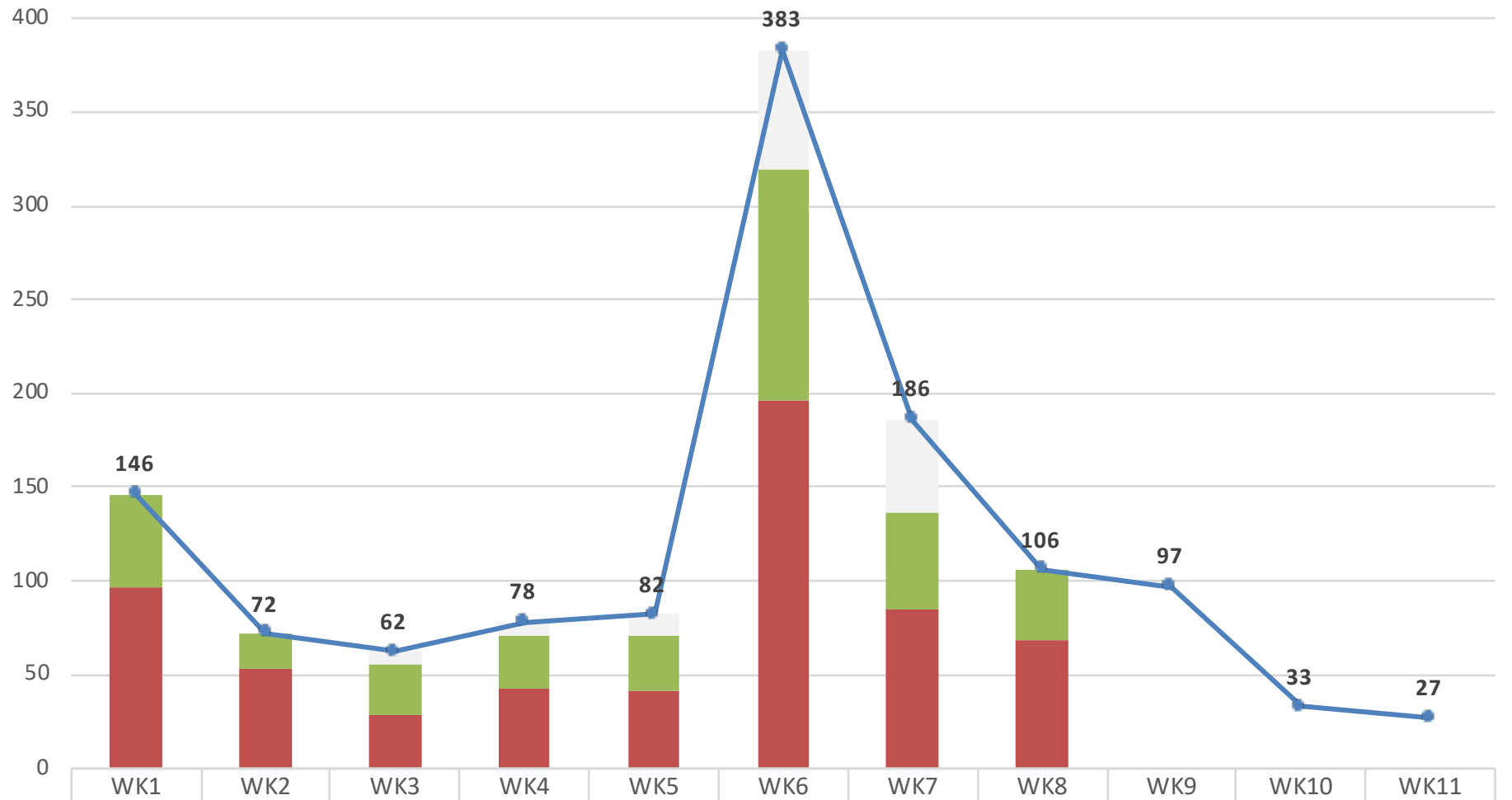

■ _Genere non noto			6	7	11	64	50	0			
■ _Maschio	49	19	28	28	29	123	51	37			
■ _Femmina	97	53	28	43	42	196	85	69			
● _N° Richieste Totali	146	72	62	78	82	383	186	106	97	33	27

Età Richiedenti

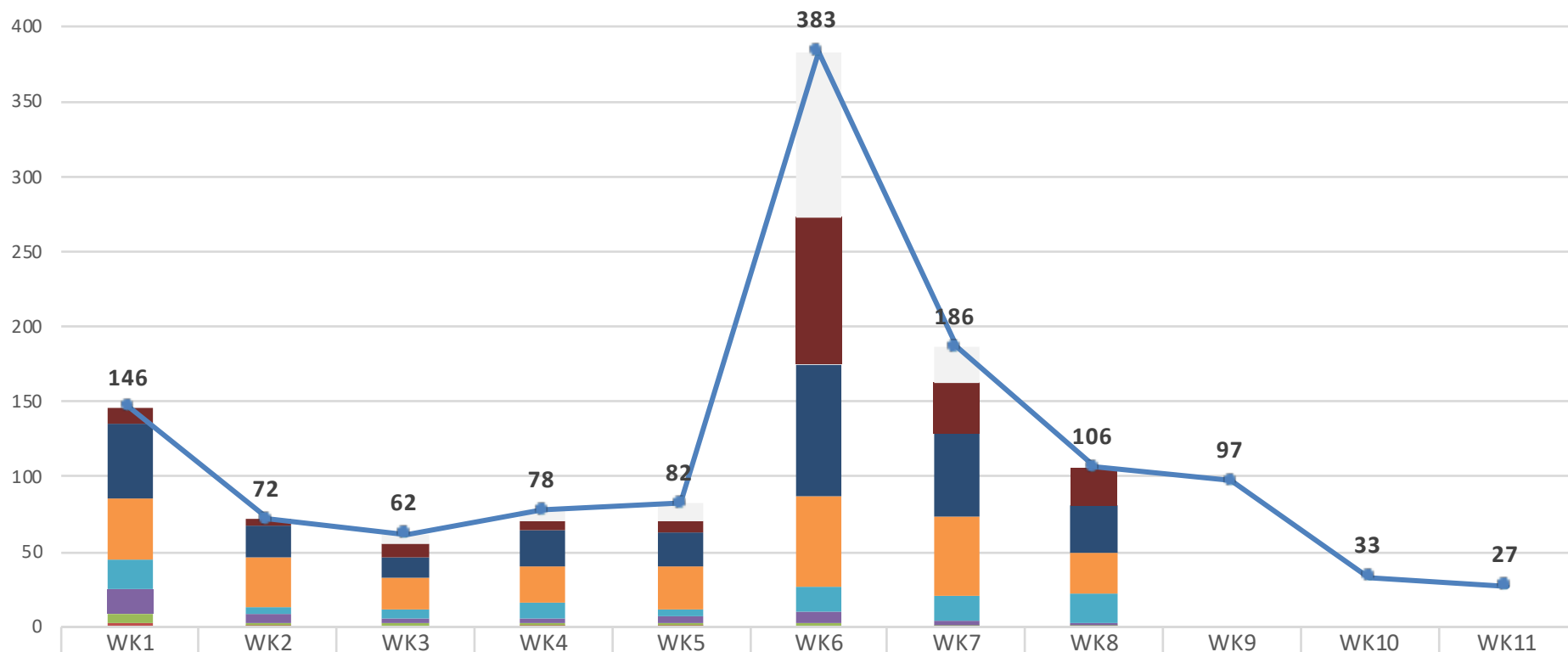

	WK1	WK2	WK3	WK4	WK5	WK6	WK7	WK8	WK9	WK10	WK11
_Età non nota	0	0	6	7	11	110	23	0			
_oltre 60 anni	11	5	10	6	8	98	34	25			
_41-60 anni	50	21	13	25	23	88	56	31			
_26-40 anni	40	33	22	24	29	60	52	28			
_21-25 anni	20	5	6	11	4	17	17	19			
_16-20 anni	16	6	3	2	5	7	3	2			
_11-15 anni	6	1	2	2	1	3	1	1			
_0-10 anni	3	1	0	1	1	0	0	0			
_Richieste Totali	146	72	62	78	82	383	186	106	97	33	27

Motivo Richiesta

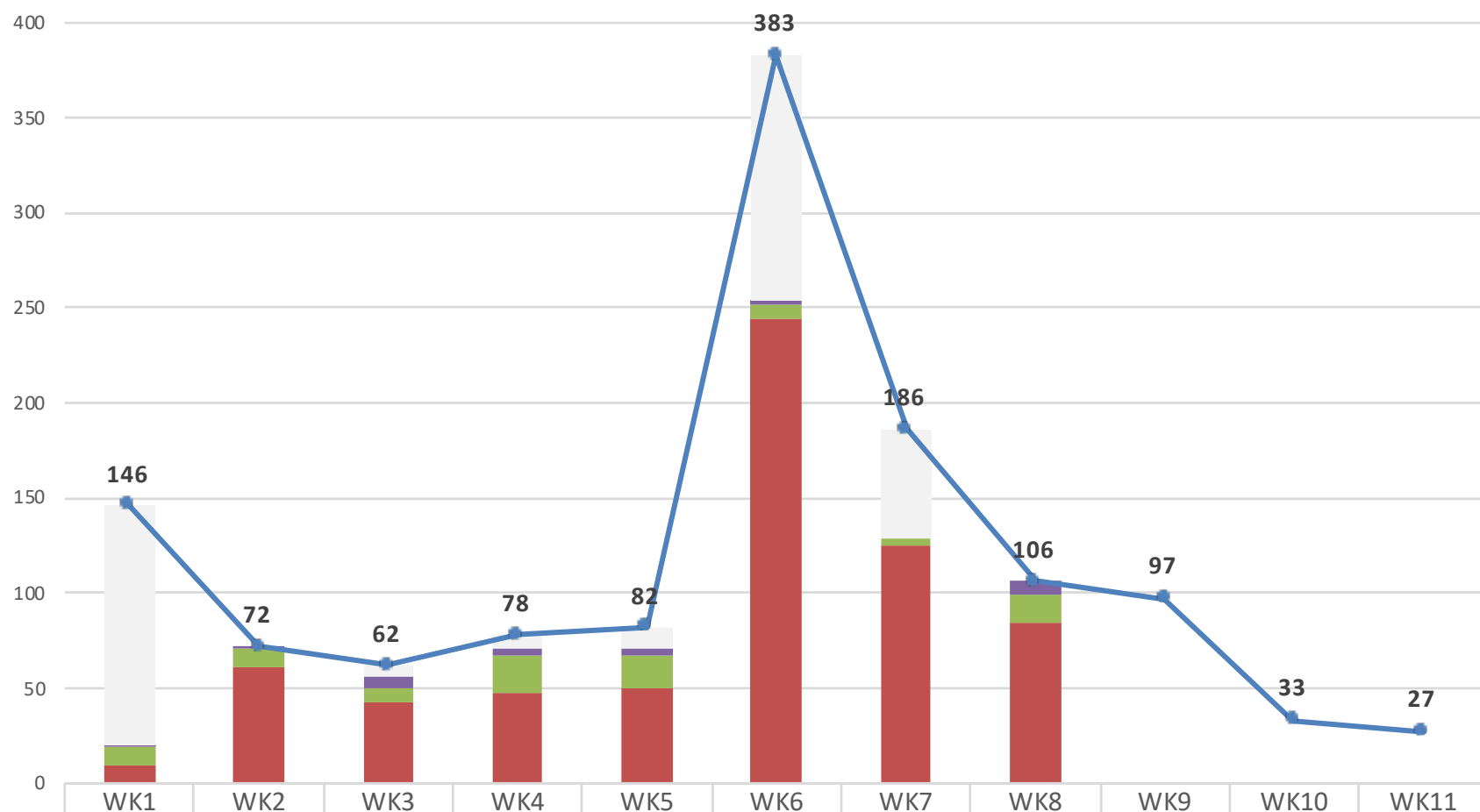

_Motivo richiesta non Noto	126	0	6	7	11	129	57	0			
_per conoscente	1	1	6	4	4	2	0	7			
_per familiare	9	10	7	20	17	8	4	14			
_personale	10	61	43	47	50	244	125	85			
_N° Richieste Totali	146	72	62	78	82	383	186	106	97	33	27

Tipo di Disturbo

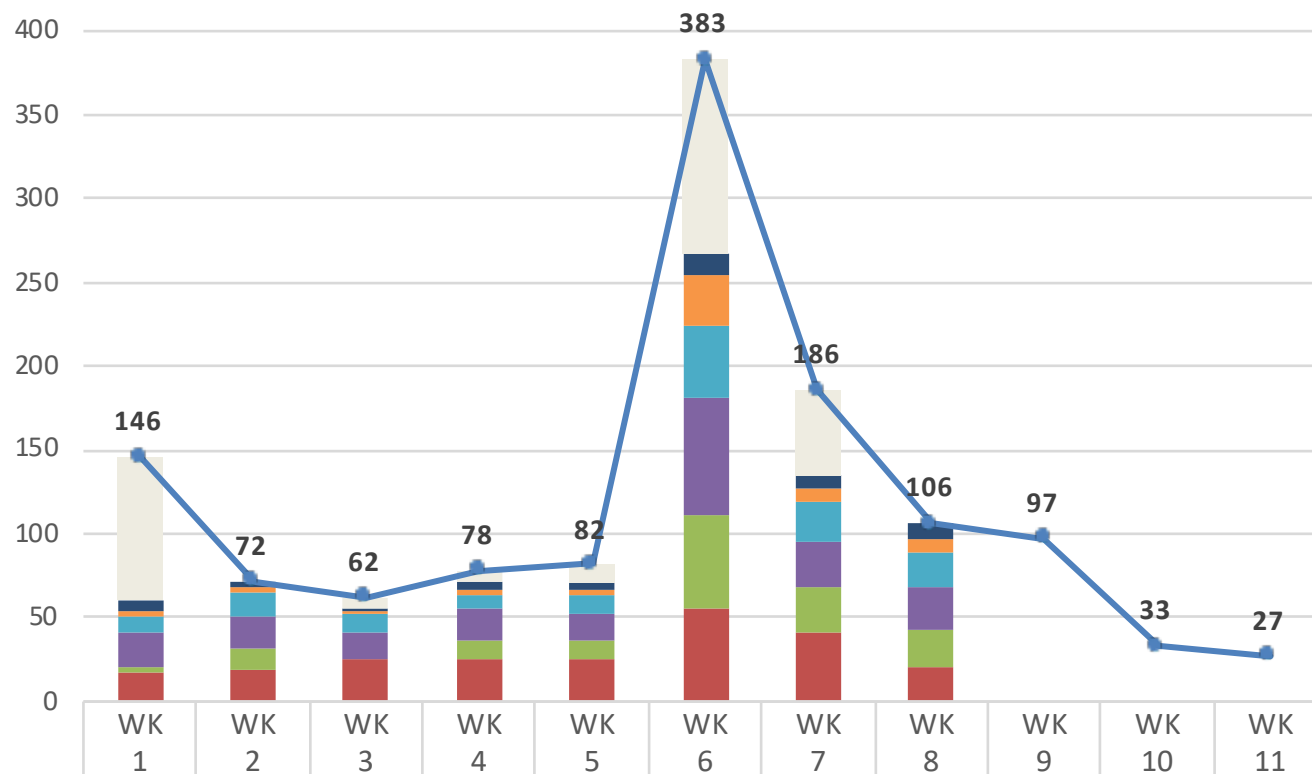

7. Disturbo non segnalato	85	0	6	7	11	116	51	0			
6. disregolazioni (anche nei contesti familiari)	7	4	2	4	5	12	8	9			
5. malattia/lutti	3	3	2	4	3	31	8	8			
4. sentimenti/situazioni di solitudine	10	14	11	8	11	43	24	21			
3. ansia/panico/fobici/angosce persecutorie	20	20	16	18	15	69	26	25			
2. disturbo insorto durante emergenza virus	4	12	0	12	11	56	27	22			
1. aumento disturbo già presente	17	19	25	25	26	56	42	21			
_N° Richieste Totali	146	72	62	78	82	383	186	106	97	33	27