

## Scheda di Iscrizione

Compilare la scheda ed inviarla via e-mail oppure per posta unitamente alla ricevuta di pagamento a: Gruppo di Studio Squiggle, via B. Croce, 47 – 56125 - Pisa

Cognome e nome \_\_\_\_\_

Data e luogo di nascita \_\_\_\_\_

C.F. \_\_\_\_\_

P.IVA \_\_\_\_\_

Indirizzo \_\_\_\_\_

C.A.P. \_\_\_\_\_ Città \_\_\_\_\_

Telefono \_\_\_\_\_ E-mail \_\_\_\_\_

Professione \_\_\_\_\_

Specializzazione \_\_\_\_\_

Estremi del bonifico CRO \_\_\_\_\_

Quota di iscrizione € 80,00 (Quota comprensiva di IVA e di adesione al seminario organizzato dall'Associazione GdSS)

Le iscrizioni devono pervenire, unitamente al pagamento, entro il 30 gennaio 2011

**Dopo il 30 Gennaio 2011 la quota di iscrizione sarà di € 100,00**

Modalità di pagamento:

Il pagamento dovrà essere inviato a Gruppo di Studio Squiggle via B. Croce, 47 – 56125 Pisa, tramite: Bonifico bancario intestato a "Gruppo di Studio Squiggle" presso la Banca Prossima:

IBAN  
IT58H0335901600100000013982

Indicare nella causale "Seminario Ferro", specificando il proprio nome.

Il numero di posti è limitato, pertanto l'invito è di iscriversi per tempo.

Per informazioni e iscrizioni:

**Dr.ssa Rosanna Sbrighi tel. 335/5481047**

**Dr.ssa Maria Bianco tel. 339/6157149**

e-mail: [grupposquiggle@libero.it](mailto:grupposquiggle@libero.it)

*La Psicoanalisi è nata come terapia (...) per il suo contenuto di verità, per quanto essa ci insegna su ciò che all'uomo sta a cuore al di sopra di ogni altra cosa - la sua stessa essenza - e per le connessioni che essa mette in luce fra le più diverse attività umane.*

Sigmund Freud

*La Psicoanalisi è il tentativo di sapere che cosa ci interrompe, che cosa ci impedisce di pensare lucidamente o di avere rispetto dei fatti a nostra disposizione. E' un tentativo di indagare cosa c'è in noi che dà origine a tanta sofferenza, non perchè siamo noi a provocare tanta sofferenza ma perchè è l'unica cosa su cui possiamo esprimerci.*

Wilfred R. Bion

*“Il lavoro svolto dal terapeuta ha come fine di portare il paziente da uno stato in cui non è capace di giocare ad uno stato in cui ne è capace”.*

Donald W. Winnicott

## IL GRUPPO DI STUDIO SQUIGGLE

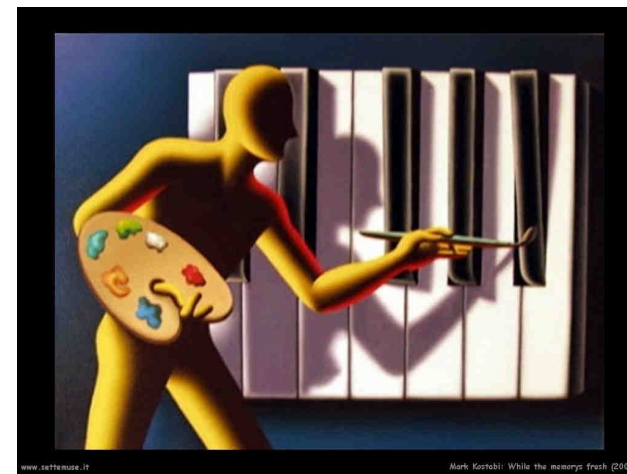

Mark Kostabi

While the memorys fresh

**organizza a Pisa  
un seminario con**

**ANTONINO FERRO**

**per discutere su:**

***Come cura la Psicoanalisi?***

**SABATO 2 APRILE 2011**

Ore 9,00 – 18,30

Presso la Sala Convegni  
della Stazione Leopolda

## PROGRAMMA

Ore 9,00 – 9,15

Registrazione dei partecipanti

Ore 9,15 – 10,00 Introduzione

**Valdimiro P. Pellicanò**

*“Come cura la Psicoanalisi?”*

Ore 10,00 – 12,00

**Antonino Ferro**

*“Fattori terapeutici in Psicoanalisi”*

Ore 12,00 – 12,15

Pausa

Ore 12,15 – 13,30

Discussione con la sala

Ore 15,30 – 16,30

**Marta Francesconi**

Presentazione di una vignetta clinica e discussione

Ore 16,30 – 17,00

Pausa

Ore 17,00 – 18,00

**David Ventura**

Presentazione di una vignetta clinica e discussione

Ore 18,00 -18,30

**Valdimiro P. Pellicanò**

*“Conclusione dei lavori”*

## PARTECIPANTI

**Dott. Antonino Ferro:** Psicoanalista SPI & IPA (membro ordinario con funzioni di training) - Editore per l'Italia dell'International Journal of Psychoanalysis.

**Dott. Valdimiro P. Pellicanò:** Psicoanalista SPI & IPA (membro ordinario). Presidente del Gruppo di Studio Squiggle.

**Dr.ssa Marta Francesconi:** Psicologa -Psicoterapeuta - Socio del Gruppo di Studio Squiggle.

**Dott. David Ventura:** Psicologo clinico - Psicoterapeuta - Candidato SPI. - Docente APA

## SOCI DEL GRUPPO DI STUDIO SQUIGGLE

**Dr.ssa Maria Bianco**

**Dr.ssa Maria Bocchia**

**Dr.ssa Marta Francesconi**

**Dr.ssa Paola Grassini**

**Dr.ssa Maria Lidia Muccioli**

**Dr. Valdimiro P. Pellicanò**

**Dr.ssa Rosanna Sbrighi**

**Dr.ssa Paola Terreni**

**Per altre informazioni visitare il sito**

[www.grupposquiggle.it](http://www.grupposquiggle.it)